

# Catálogo de inmuebles

Subasta a Sobre  
Cerrado

31 DE MAYO

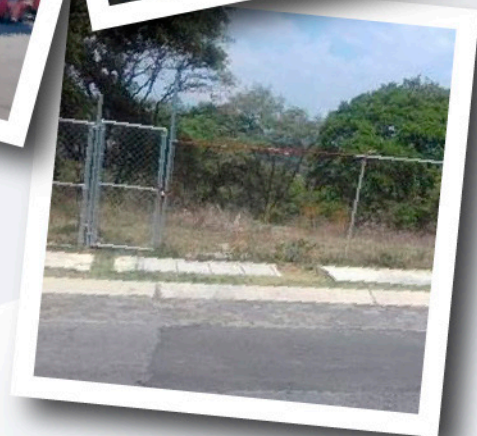

SUBASTAS INDEP

**¡GRAN**

**¡APROVECHA!**

**OPORTUNIDAD!**

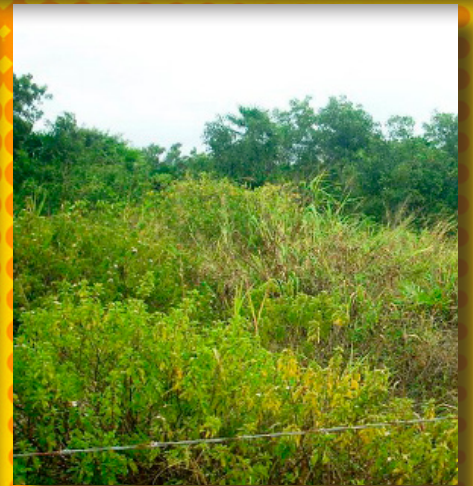

# NÚMERO DE LOTE 154

PRECIO DE SALIDA:

**\$340,495,500.00**

VALOR COMERCIAL:

**\$510,626,800.00**



Veinticuatro terrenos urbanos, sujetos al régimen de propiedad en condominio (en trámite), ubicados en Isla Mujeres, Quintana Roo.

**Ubicación: Isla Mujeres, Quintana Roo.**



**Tipo de inmueble: Terreno.**



**Superficie de terreno: 195,911.76 M<sup>2</sup>.**



**Superficie construida: 0.00 M<sup>2</sup>.**



NÚMERO DE LOTE

2

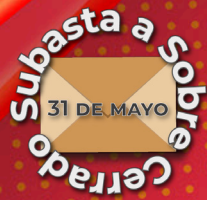

\*Para conocer más detalles sobre este inmueble visita:  
<https://licitacion.indep.gob.mx/>

Fracción de terreno urbano con construcción comercial y obras complementarias, efectuadas por particulares, localizado dentro de la línea ferroviaria identificada como "UA", entre los kms. 5+706.82 al 5+749.20, lado derecho, de Mexicali a Pascualitos, Mexicali, Baja California.



**Ubicación:** Mexicali,  
Baja California.



**Tipo de inmueble:** Comercial.



**Superficie de terreno:** 4,308.22 M<sup>2</sup>.



**Superficie construida:** 705.06 M<sup>2</sup>.

**Precio de salida:**  
**\$6,571,670.00**

**Valor comercial:**  
**\$17,010,000.00**

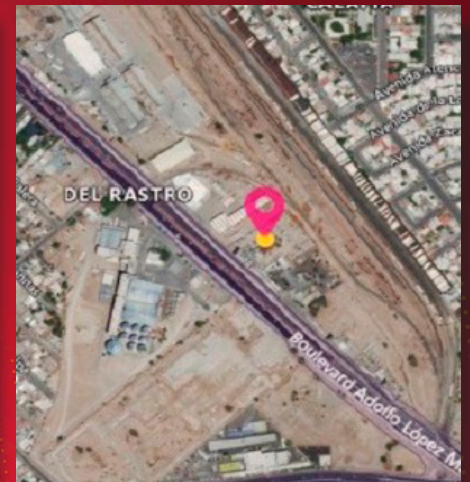

\*Para conocer más detalles sobre este inmueble visita:  
<https://licitacion.indep.gob.mx/>



**NÚMERO DE LOTE**

**4**

Fracción de terreno urbano con construcción y obras complementarias, efectuadas por particulares, localizado dentro de la línea ferroviaria identificada como "AU", entre los kms. 14+681.84 al 14+777.07, lado derecho, de Mexicali a Pascualitos, Mexicali, Baja California.

**Ubicación:** Mexicali,  
Baja California.



**Tipo de inmueble:** Terreno.



**Superficie de terreno:** 2,401.96 M<sup>2</sup>.



**Superficie construida:** 79.14 M<sup>2</sup>.



**Precio de salida:**  
**\$838,950.00**

**Valor comercial:**  
**\$2,208,000.00**



**NÚMERO DE LOTE**  
**5**

Subasta a  
Sobre  
Cerrado  
31 DE MAYO



\*Para conocer más detalles sobre este inmueble visita:  
<https://licitacion.indep.gob.mx/>

Fracción de terreno urbano con construcción y obras complementarias, efectuadas por particulares, localizado dentro de la línea ferroviaria identificada como "AU", entre los kms.14+744.24 al 14+805.18, lado derecho, de Mexicali a Pascualitos, Mexicali, Baja California.



**Ubicación: Mexicali,  
Baja California.**



**Tipo de inmueble: Comercial.**



**Superficie de terreno: 1,466.13 M<sup>2</sup>.**



**Superficie construida: 45.26 M<sup>2</sup>.**

**Precio de salida:**  
**\$688,554.00**

**Valor comercial:**  
**\$1,705,000.00**

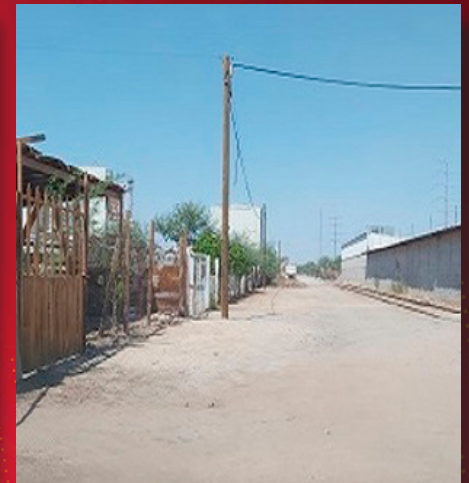

\*Para conocer más detalles sobre este inmueble visita:  
<https://licitacion.indep.gob.mx/>



**NÚMERO DE LOTE**  
**6**

Fracción de terreno urbano con construcción y obras complementarias, efectuadas por particulares, localizado dentro de la línea ferroviaria identificada como "UA", entre los kms.15+085.99 al 15+203.15, lado derecho, de Mexicali a Pascualitos, Mexicali, Baja California.

**Ubicación:** Mexicali,  
Baja California.



**Tipo de inmueble:** Comercial.



**Superficie de terreno:** 4,423.90 M<sup>2</sup>.



**Superficie construida:** 15.85 M<sup>2</sup>.



**Precio de salida:**  
**\$1,217,804.00**

**Valor comercial:**  
**\$3,193,000.00**



**NÚMERO DE LOTE**  
**14**

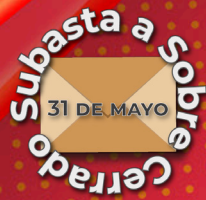

\*Para conocer más detalles sobre este inmueble visita:  
<https://licitacion.indep.gob.mx/>



Terreno urbano con construcción habitacional, instalaciones especiales, elementos accesorios y obras complementarias, ubicado en col. Granjas Familiares Matamoros (registralmente fraccionamiento Valle Verde), Tijuana, Baja California.



**Ubicación:** Tijuana,  
Baja California.



**Tipo de inmueble:** Habitacional.



**Superficie de terreno:** 300.00 M<sup>2</sup>.



**Superficie construida:** 200.00 M<sup>2</sup>.

**Precio de salida:**

**\$2,323,200.00**

**Valor comercial:**

**\$3,280,000.00**





\*Para conocer más detalles sobre este inmueble visita:  
<https://licitacion.indep.gob.mx/>



**NÚMERO DE LOTE**  
**28**

Terreno urbano, ubicado en desarrollo turístico residencial Maravía, Segunda Etapa, La Paz, Baja California Sur.

Ubicación: La Paz,  
Baja California.



Tipo de inmueble: Terreno.



Superficie de terreno: 924.00 M<sup>2</sup>.



Superficie construida: 0.00 M<sup>2</sup>.



Precio de salida:  
**\$1,729,500.00**

Valor comercial:  
**\$2,291,200.00**

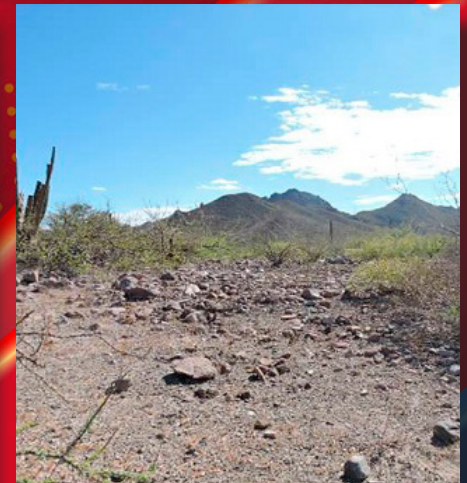

**NÚMERO DE LOTE**  
**36**



\*Para conocer más detalles sobre este inmueble visita:  
<https://licitacion.indep.gob.mx/>



Predio rústico denominado  
"Los Aguajitos", ubicado en  
Cintapala de Figueroa, Chiapas.



**Ubicación:** Cintalapa, Chiapas.



**Tipo de inmueble:** Terreno.



**Superficie de terreno:**  
752-27-78.00 has.



**Superficie construida:** 0.00 M<sup>2</sup>.

**Precio de salida:**  
**\$8,062,500.00**

**Valor comercial:**  
**\$21,500,000.00**



\*Para conocer más detalles sobre este inmueble visita:  
<https://licitacion.indep.gob.mx/>



**NÚMERO DE LOTE**  
**62**

Edificio de productos desarrollado en dos cuerpos de construcción, con instalaciones especiales, elementos accesorios y obras complementarias, ubicado en alcaldía Cuauhtémoc, Ciudad de México.

**Ubicación:** Cuauhtémoc, Ciudad de México.



**Tipo de inmueble:** Comercial.



**Superficie de terreno:** 666.00 M<sup>2</sup>.



**Superficie construida:** 2,376.80 M<sup>2</sup>.



**Precio de salida:**  
**\$38,995,613.00**

**Valor comercial:**  
**\$74,393,800.00**



**NÚMERO DE LOTE**  
**64**

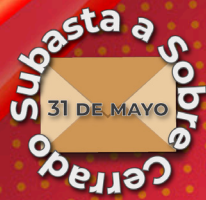

\*Para conocer más detalles sobre este inmueble visita:  
<https://licitacion.indep.gob.mx/>



Fracción de terreno urbano con construcciones comerciales, y obras complementarias, efectuadas por particulares, localizado dentro de la línea ferroviaria identificada como "R", entre los kms. 477+560.72 al 478+934.47, lado izquierdo, de Piedras Negras a Ramos Arizpe, Parras de la Fuente, Coahuila de Zaragoza.



**Ubicación: Parras, Coahuila.**



**Tipo de inmueble: Comercial.**



**Superficie de terreno: 50,461.97 M<sup>2</sup>.**



**Superficie construida: 1,555.15 M<sup>2</sup>.**

**Precio de salida:**  
**\$7,699,769.00**

**Valor comercial:**  
**\$12,126,000.00**



\*Para conocer más detalles sobre este inmueble visita:  
<https://licitacion.indep.gob.mx/>



**NÚMERO DE LOTE**  
**67**

Fracción de terreno urbano con construcción habitacional, instalaciones especiales y obras complementarias, efectuadas por particulares, localizado dentro de la línea ferroviaria identificada como 'DB', entre los kms. 29+950.00 al 31+150.00, lado izquierdo, de Durango a Tepehuanes, col. El Carmen y Anexos, Durango, Durango.

**Ubicación: Durango, Durango.**



**Tipo de inmueble: Habitacional.**



**Superficie de terreno:**  
198,000.00 M<sup>2</sup>.



**Superficie construida: 188.90 M<sup>2</sup>.**



**Precio de salida:**  
**\$1,688,350.00**

**Valor comercial:**  
**\$4,443,000.00**



**NÚMERO DE LOTE**  
**68**



\*Para conocer más detalles sobre este inmueble visita:  
<https://licitacion.indep.gob.mx/>



Terreno urbano, ubicado en Boulevard de La Torre, Tercera sección, Lote 5, manzana XXXIX, fraccionamiento Condado de Sayavedra, Atizapán de Zaragoza, Estado de México.



**Ubicación:** Atizapán, Estado de México.



**Tipo de inmueble:** Terreno



**Superficie de terreno:** 4,764.17 M<sup>2</sup>.



**Superficie construida:** 0.00 M<sup>2</sup>.

**Precio de salida:**  
**\$6,104,600.00**

**Valor comercial:**  
**\$16,065,000.00**



\*Para conocer más detalles sobre este inmueble visita:  
<https://licitacion.indep.gob.mx/>



**NÚMERO DE LOTE**  
**69**

Terreno urbano, ubicado en Boulevard de La Torre, Tercera sección, Lote 6, manzana XXXIX, fraccionamiento Condado de Sayavedra, Atizapán de Zaragoza, Estado de México.

**Ubicación:** Atizapán,  
Estado de México.



**Tipo de inmueble:** Terreno.



**Superficie de terreno:**  
4,428.65 M<sup>2</sup>.



**Superficie construida:** 0.00 M<sup>2</sup>.



**Precio de salida:**  
**\$5,745,400.00**

**Valor comercial:**  
**\$15,119,000.00**



**NÚMERO DE LOTE**  
**70**



\*Para conocer más detalles sobre este inmueble visita:

<https://licitacion.indep.gob.mx/>

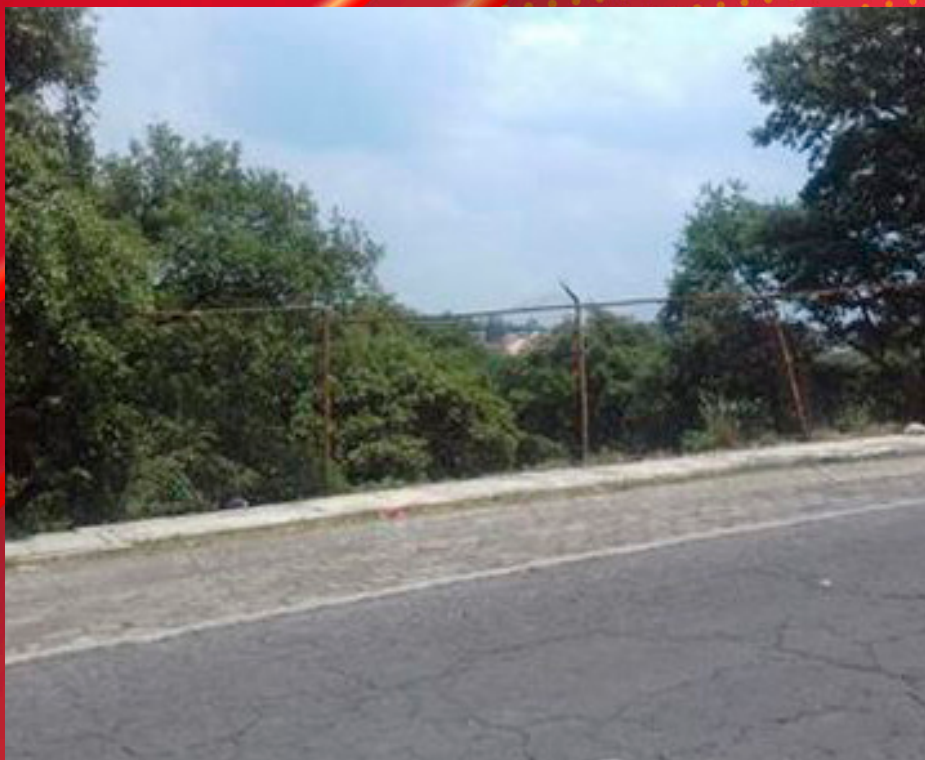

Terreno urbano, ubicado en Boulevard de La Torre, Tercera sección, Lote 7, manzana XXXIX, fraccionamiento Condado de Sayavedra, Atizapán de Zaragoza, Estado de México.



**Ubicación:** Atizapán,  
Estado de México.



**Tipo de inmueble:** Terreno



**Superficie de terreno:** 4,259.90 M<sup>2</sup>.



**Superficie construida:** 0.00 M<sup>2</sup>.

**Precio de salida:**

**\$5,562,050.00**

**Valor comercial:**

**\$14,637,000.00**





\*Para conocer más detalles sobre este inmueble visita:  
<https://licitacion.indep.gob.mx/>



NÚMERO DE LOTE  
71

Terreno urbano, ubicado en Boulevard de La Torre, Tercera sección, Lote 8, manzana XXXIX, fraccionamiento Condado de Sayavedra, Atizapán de Zaragoza, Estado de México.

Ubicación: Atizapán,  
Estado de México.



Tipo de inmueble: Terreno.



Superficie de terreno: 6,519.00 M².



Superficie construida: 0.00 M².



Precio de salida:  
**\$7,929,600.00**

Valor comercial:  
**\$20,867,000.00**



**NÚMERO DE LOTE**  
**72**



\*Para conocer más detalles sobre este inmueble visita:  
<https://licitacion.indep.gob.mx/>



Bodega con oficinas, ubicada en col. Rústica Xalostoc, Ecatepec de Morelos, Estado de México.



**Ubicación:** Ecatepec, Estado de México.



**Tipo de inmueble:** Comercial.



**Superficie de terreno:** 1,015.00 M<sup>2</sup>.



**Superficie construida:** 1,155.00 M<sup>2</sup>.

**Precio de salida:**  
**\$4,209,352.00**

**Valor comercial:**  
**\$10,280,000.00**



\*Para conocer más detalles sobre este inmueble visita:  
<https://licitacion.indep.gob.mx/>



**NÚMERO DE LOTE**  
**73**

Terreno urbano con construcción mixta (habitacional y comercial), ubicado en col. San Jerónimo Chicahualco, Metepec, Estado de México.

**Ubicación:** Metepec,  
Estado de México.



**Tipo de inmueble:** Mixto  
(habitacional y comercial).



**Superficie de terreno:** 830.00 M<sup>2</sup>.



**Superficie construida:** 690.90 M<sup>2</sup>.



**Precio de salida:**  
**\$5,348,572.00**

**Valor comercial:**  
**\$10,570,800.00**

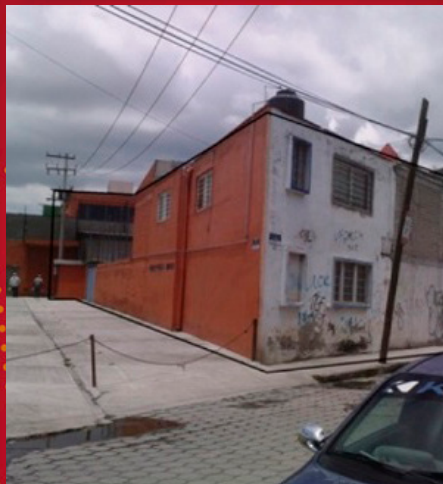

**NÚMERO DE LOTE**  
**77**



\*Para conocer más detalles sobre este inmueble visita:  
<https://licitacion.indep.gob.mx/>

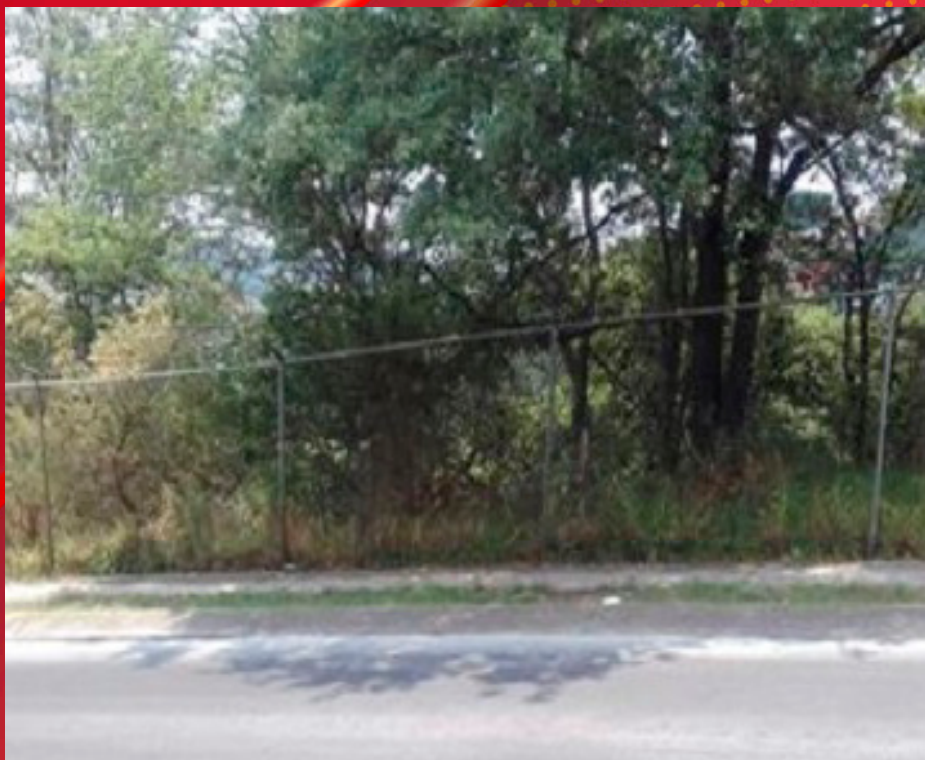

Terreno urbano, ubicado en Boulevard de La Torre, Tercera sección, Lote 13, manzana XXXIX, fraccionamiento Condado de Sayavedra, Atizapán de Zaragoza, Estado de México.



**Ubicación:** Atizapán, Estado de México.



**Tipo de inmueble:** Terreno



**Superficie de terreno:** 2,093.36 M<sup>2</sup>.



**Superficie construida:** 0.00 M<sup>2</sup>.

**Precio de salida:**  
**\$4,623,100.00**

**Valor comercial:**  
**\$6,839,300.00**



\*Para conocer más detalles sobre este inmueble visita:  
<https://licitacion.indep.gob.mx/>



**NÚMERO DE LOTE**  
**83**

Terreno urbano con construcción habitacional, ubicado en col. El Cerrito, Salamanca, Guanajuato.

Ubicación: Salamanca, Guanajuato.



Tipo de inmueble: Habitacional.



Superficie de terreno: 375.00 M<sup>2</sup>.



Superficie construida: 568.99 M<sup>2</sup>.



Precio de salida:  
**\$843,650.00**

Valor comercial:  
**\$2,220,000.00**



**NÚMERO DE LOTE**  
**97**

Subasta a  
31 DE MAYO  
Sobre  
Cerrado

\*Para conocer más detalles sobre este inmueble visita:  
<https://licitacion.indep.gob.mx/>



Local comercial sujeto al régimen de propiedad en condominio, ubicado en col. Urbi Paseos de Santiago, Tonalá, Jalisco.



**Ubicación:** Tonalá, Jalisco.



**Tipo de inmueble:** Comercial.



**Superficie de terreno:** 103.50 M<sup>2</sup>.



**Superficie construida:** 103.50 M<sup>2</sup>.

**Precio de salida:**  
**\$694,849.00**

**Valor comercial:**  
**\$1,711,900.00**

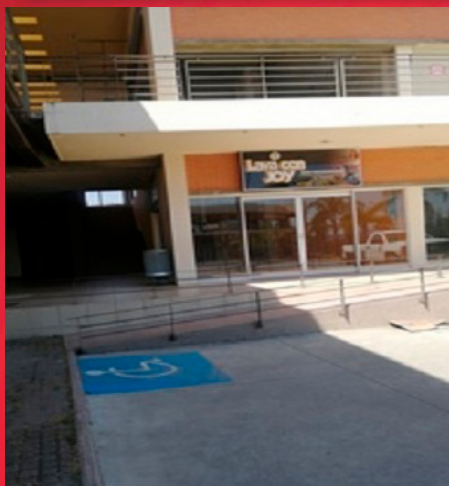

\*Para conocer más detalles sobre este inmueble visita:  
<https://licitacion.indep.gob.mx/>



**NÚMERO DE LOTE**  
**99**

Terreno urbano con construcción comercial (bodega, oficinas y almacén), ubicado en fraccionamiento Los Limones, Apatzingán, Michoacán de Ocampo.

**Ubicación:** Apatzingán, Michoacán.



**Tipo de inmueble:** Comercial.



**Superficie de terreno:** 823.50 M².



**Superficie construida:** 1,021.50 M².



**Precio de salida:**  
**\$2,405,511.00**

**Valor comercial:**  
**\$5,593,000.00**



**NÚMERO DE LOTE**  
**102**



\*Para conocer más detalles sobre este inmueble visita:  
<https://licitacion.indep.gob.mx/>



Fracción de terreno rústico, localizado dentro de la línea ferroviaria identificada como "F", entre los kms. 37+250.00 al 37+750.00, lado derecho, de Monterrey a Matamoros, Juárez, Nuevo León.



**Ubicación: Juárez, Nuevo León.**



**Tipo de inmueble: Terreno**



**Superficie de terreno: 17,496.04 M<sup>2</sup>.**



**Superficie construida: 0.00 M<sup>2</sup>.**

**Precio de salida:**  
**\$1,170,150.00**

**Valor comercial:**  
**\$3,079,000.00**





\*Para conocer más detalles sobre este inmueble visita:  
<https://licitacion.indep.gob.mx/>



**NÚMERO DE LOTE**  
**108**

Terreno urbano con construcciones comerciales, instalaciones especiales, elementos accesorios y obras complementarias, ubicado en calle en Zona Industrial, San Juan del Río, Querétaro.

Ubicación: San Juan del Río,  
Querétaro.



Tipo de inmueble: Comercial.



Superficie de terreno:  
20,101.80 M<sup>2</sup>.



Superficie construida:  
3,896.80 M<sup>2</sup>.



Precio de salida:  
**\$10,354,146.00**

Valor comercial:  
**\$19,873,700.00**



**NÚMERO DE LOTE**  
**109**



\*Para conocer más detalles sobre este inmueble visita:

<https://licitacion.indep.gob.mx/>



Casa habitación, ubicada en fraccionamiento Paseo de los Arcos, Santiago de Querétaro, Querétaro.



**Ubicación:** Querétaro, Querétaro.



**Tipo de inmueble:** Habitacional.



**Superficie de terreno:** 165.00 M<sup>2</sup>.



**Superficie construida:** 262.41 M<sup>2</sup>.

**Precio de salida:**

**\$1,102,125.00**

**Valor comercial:**

**\$2,939,000.00**



\*Para conocer más detalles sobre este inmueble visita:  
<https://licitacion.indep.gob.mx/>



**NÚMERO DE LOTE**  
**110**

Inmueble con construcción habitacional (en obra negra), ubicada en col. Alfredo V. Bonfil, Cancún, Benito Juárez, Quintana Roo.

**Ubicación:** Benito Juárez,  
Quintana Roo.



**Tipo de inmueble:** Habitacional.



**Superficie de terreno:**  
2,887.50 M<sup>2</sup>.



**Superficie construida:**  
1,339.80 M<sup>2</sup>.



**Precio de salida:**  
**\$6,632,300.00**

**Valor comercial:**  
**\$9,350,700.00**



**NÚMERO DE LOTE**  
**111**



\*Para conocer más detalles sobre este inmueble visita:  
<https://licitacion.indep.gob.mx/>



Terreno urbano con construcción comercial (bodega), ubicado en col. Benito Juárez, Chetumal, Othón P. Blanco, Quintana Roo.



**Ubicación: Chetumal, Quintana Roo.**



**Tipo de inmueble: Comercial.**



**Superficie de terreno: 334.00 M<sup>2</sup>.**



**Superficie construida: 373.32 M<sup>2</sup>.**

**Precio de salida:**  
**\$813,636.00**

**Valor comercial:**  
**\$1,966,000.00**



\*Para conocer más detalles sobre este inmueble visita:  
<https://licitacion.indep.gob.mx/>



**NÚMERO DE LOTE**  
**113**

Fracción de terreno urbano con construcción comercial, efectuada por particulares, localizado dentro de la línea ferroviaria identificada como "L" entre los kms. 527+403.23 al 527+423.07, al lado izquierdo del eje de la vía de Aguascalientes a Tampico, Ciudad Valles, San Luis Potosí.

**Ubicación: Ciudad Valles,  
San Luis Potosí.**



**Tipo de inmueble: Comercial.**



**Superficie de terreno:  
396.78 M².**



**Superficie construida:  
396.78 M².**



**Precio de salida:  
\$707,686.00**

**Valor comercial:  
\$1,740,000.00**



# NÚMERO DE LOTE 118



Fracción de terreno urbano con construcción habitacional, efectuada por particulares, localizado dentro de la línea ferroviaria identificada como "T", entre los kms. 958+200.00 al 958+258.90, al lado derecho, de Nogales a Guadalajara, ubicación urbana en calle Fray Francisco Borbón, col. Industrial El Palmito, Culiacán, Sinaloa.



**Ubicación:** Culiacán, Sinaloa.



**Tipo de inmueble:** Habitacional.



**Superficie de terreno:** 1,748.63 M<sup>2</sup>.



**Superficie construida:** 115.40 M<sup>2</sup>.

**Precio de salida:**

**\$856,350.00**

**Valor comercial:**

**\$2,254,000.00**





**NÚMERO DE LOTE**  
**120**

Terreno urbano, ubicado en  
colonia desarrollo urbano Tres Ríos,  
Culiacán, Sinaloa.

Ubicación: Culiacán, Sinaloa. 

Tipo de inmueble: Terreno 

Superficie de terreno:  
12,758 M<sup>2</sup>. 

Superficie construida:  
0.00 M<sup>2</sup>. 

Precio de salida:  
**\$35,097,600.00**

Valor comercial:  
**\$46,496,900.00**



**NÚMERO DE LOTE**  
**121**



Dos lotes de terreno rústicos que juntos hacen una unidad topográfica, ubicado en el Predio del Limón de los Ramos, Culiacán, Sinaloa.



**Ubicación:** Culiacán, Sinaloa.



**Tipo de inmueble:** Terreno.



**Superficie de terreno:** 10-18-62 has.



**Superficie construida:** 0.00 M<sup>2</sup>.

**Precio de salida:**  
**\$1,847,250.00**

**Valor comercial:**  
**\$4,926,000.00**





Casa habitación, ubicada en fraccionamiento residencial Colinas de San Miguel, Culiacán, Sinaloa.

Ubicación: Culiacán, Sinaloa.



Tipo de inmueble: Habitacional.



Superficie de terreno: 250.96 M<sup>2</sup>.



Superficie construida: 351.88 M<sup>2</sup>.



Precio de salida:  
**\$1,873,725.00**

Valor comercial:  
**\$4,996,700.00**



**NÚMERO DE LOTE**  
**127**



Fracción de terreno urbano, localizado dentro de la línea ferroviaria identificada como "T", entre los kms. 419+449.06 al 420+124.90, lado derecho de Nogales a Guadalajara, Empalme, Sonora.



**Ubicación:** Empalme, Sonora.



**Tipo de inmueble:** Terreno.



**Superficie de terreno:**  
339,307.97 M<sup>2</sup>.



**Superficie construida:** 0.00 M<sup>2</sup>.

**Precio de salida:**  
**\$4,641,750.00**

**Valor comercial:**  
**\$12,215,000.00**





**NÚMERO DE LOTE**  
**130**

Terreno rústico, integrado por los polígonos L-B1 y L-B2 (registralmente polígonos 1-b1 y 1-b2), ubicados en el fraccionamiento San Carlos, Nogales, Sonora.

**Ubicación: Nogales, Sonora.**



**Tipo de inmueble: Terreno.**



**Superficie de terreno: 2-00-00 has.**



**Superficie construida: 0.00 M<sup>2</sup>.**



**Precio de salida:**  
**\$5,127,400.00**

**Valor comercial:**  
**\$9,159,500.00**

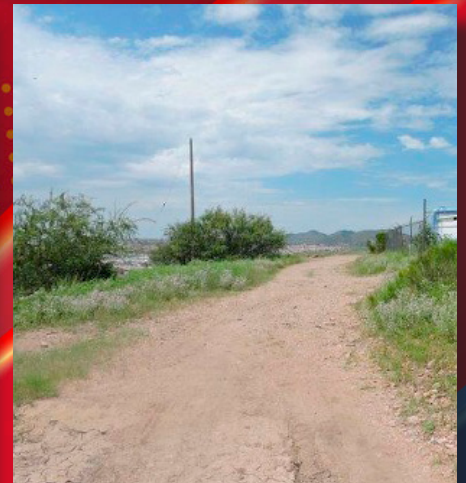

**NÚMERO DE LOTE**  
**132**

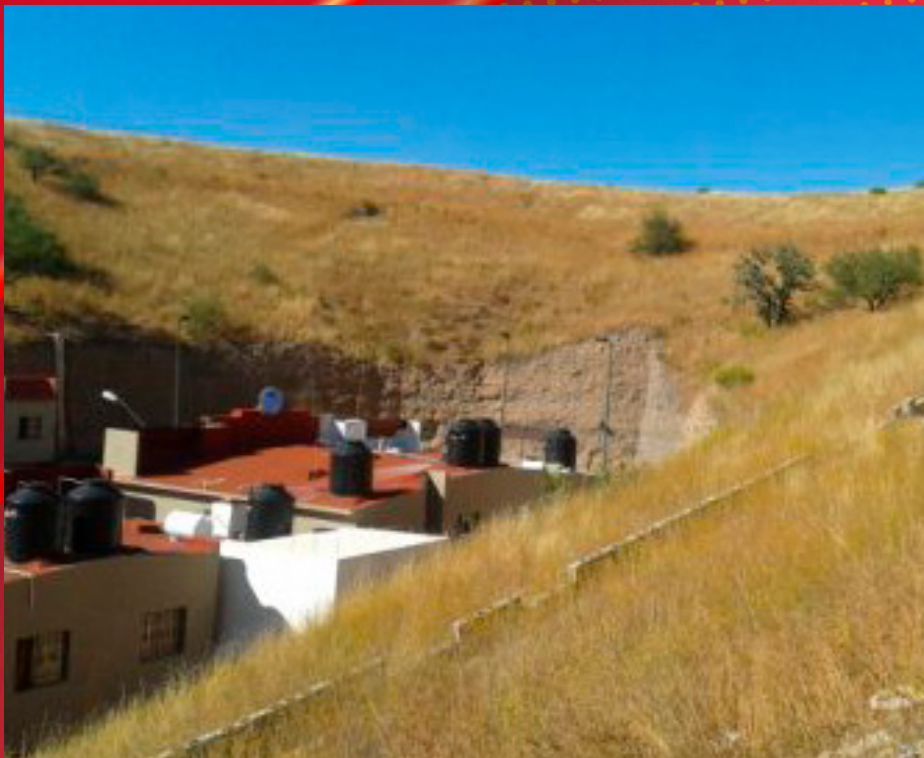

Terreno urbano sin delimitar,  
ubicado en fraccionamiento  
San Carlos, Nogales, Sonora.



**Ubicación:** Nogales, Sonora.



**Tipo de inmueble:** Terreno.



**Superficie de terreno:**  
10,149.36 M<sup>2</sup>.



**Superficie construida:** 0.00 M<sup>2</sup>.

**Precio de salida:**  
**\$3,609,200.00**

**Valor comercial:**  
**\$4,781,400.00**



Terreno urbano con construcción habitacional, ubicado en Poblado Independencia, San Luis Río Colorado, Sonora.

Ubicación: San Luis Río Colorado, Sonora.



Tipo de inmueble: Habitacional.



Superficie de terreno: 808.00 M<sup>2</sup>.



Superficie construida: 120.00 M<sup>2</sup>.



Precio de salida:  
**\$681,700.00**

Valor comercial:  
**\$1,793,900.00**



**NÚMERO DE LOTE**  
**136**

Subasta a Sobre Cerrado  
31 DE MAYO



Terreno urbano con construcción mixta (habitacional y comercial), ubicado en col. Altamira Centro, Altamira, Tamaulipas.



**Ubicación:** Altamira, Tamaulipas.



**Tipo de inmueble:** Mixto (habitacional y comercial).



**Superficie de terreno:** 3,273.37 M<sup>2</sup>.



**Superficie construida:** 1,263.50 M<sup>2</sup>.

**Precio de salida:**  
**\$8,056,651.00**

**Valor comercial:**  
**\$15,606,000.00**



Terreno urbano con construcción habitacional, ubicado en fraccionamiento Moderno, Matamoros, Tamaulipas.

Ubicación: Matamoros,  
Tamaulipas.



Tipo de inmueble: Habitacional.



Superficie de terreno: 195.00 M<sup>2</sup>.



Superficie construida: 210.60 M<sup>2</sup>.



Precio de salida:  
**\$608,200.00**

Valor comercial:  
**\$1,600,500.00**



**NÚMERO DE LOTE**  
**141**

Subasta a  
31 DE MAYO  
Cerrado Sobre



Terreno urbano con construcción comercial (hotel), ubicado en col. Centro, Matamoros, Tamaulipas.



**Ubicación:** Matamoros, Tamaulipas.



**Tipo de inmueble:** Comercial.



**Superficie de terreno:** 387.88 M<sup>2</sup>.



**Superficie construida:** 1,367.00 M<sup>2</sup>.

**Precio de salida:**

**\$4,600,404.00**

**Valor comercial:**

**\$10,936,000.00**







**NÚMERO DE LOTE**  
**152**

Dos terrenos urbanos sin delimitar,  
ubicados en Allende,  
Coahuila de Zaragoza.

**Ubicación:** Allende, Coahuila



**Tipo de inmueble:** Terreno.



**Superficie de terreno:**  
10,000.00 M<sup>2</sup>.



**Superficie construida:** 0.00 M<sup>2</sup>.



**Precio de salida:**  
**\$4,711,800.00**

**Valor comercial:**  
**\$5,989,200.00**



NÚMERO DE LOTE  
153



Diez terrenos urbanos sin delimitar, con instalaciones especiales, elementos accesorios y obras complementarias, ubicados en el parque industrial complementario del puerto de Salina Cruz, Salina Cruz, Oaxaca.



Ubicación: Salina Cruz, Oaxaca



Tipo de inmueble: Terreno.



Superficie de terreno:  
17,404.83 M<sup>2</sup>.



Superficie construida: 0.00M<sup>2</sup>.

Precio de salida:  
**\$8,767,102.00**

Valor comercial:  
**\$22,608,900.00**





Si te interesa conocer a detalle estos inmuebles y cómo puedes adquirirlos en nuestras **Subastas INDEP:**

Entra a

**[subastas.indep.gob.mx](http://subastas.indep.gob.mx)**

o bien a

**[licitación.indep.gob.mx](http://licitación.indep.gob.mx)**

llama al

**55 1719 1600 ext. 5654**

o escríbenos a

**[ventainmuebles@indep.gob.mx](mailto:ventainmuebles@indep.gob.mx)**

# ¿Cómo participar en las Subastas INDEP a Sobre Cerrado?



**SUBASTAS INDEP**

[subastas.indep.gob.mx](http://subastas.indep.gob.mx)

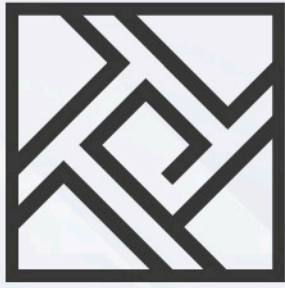

**INDEP**

INSTITUTO PARA DEVOLVER  
AL PUEBLO LO ROBADO

[subastas.indep.gob.mx](http://subastas.indep.gob.mx)

**SUBASTAS  
INDEP**